Organigramme du SFPQ

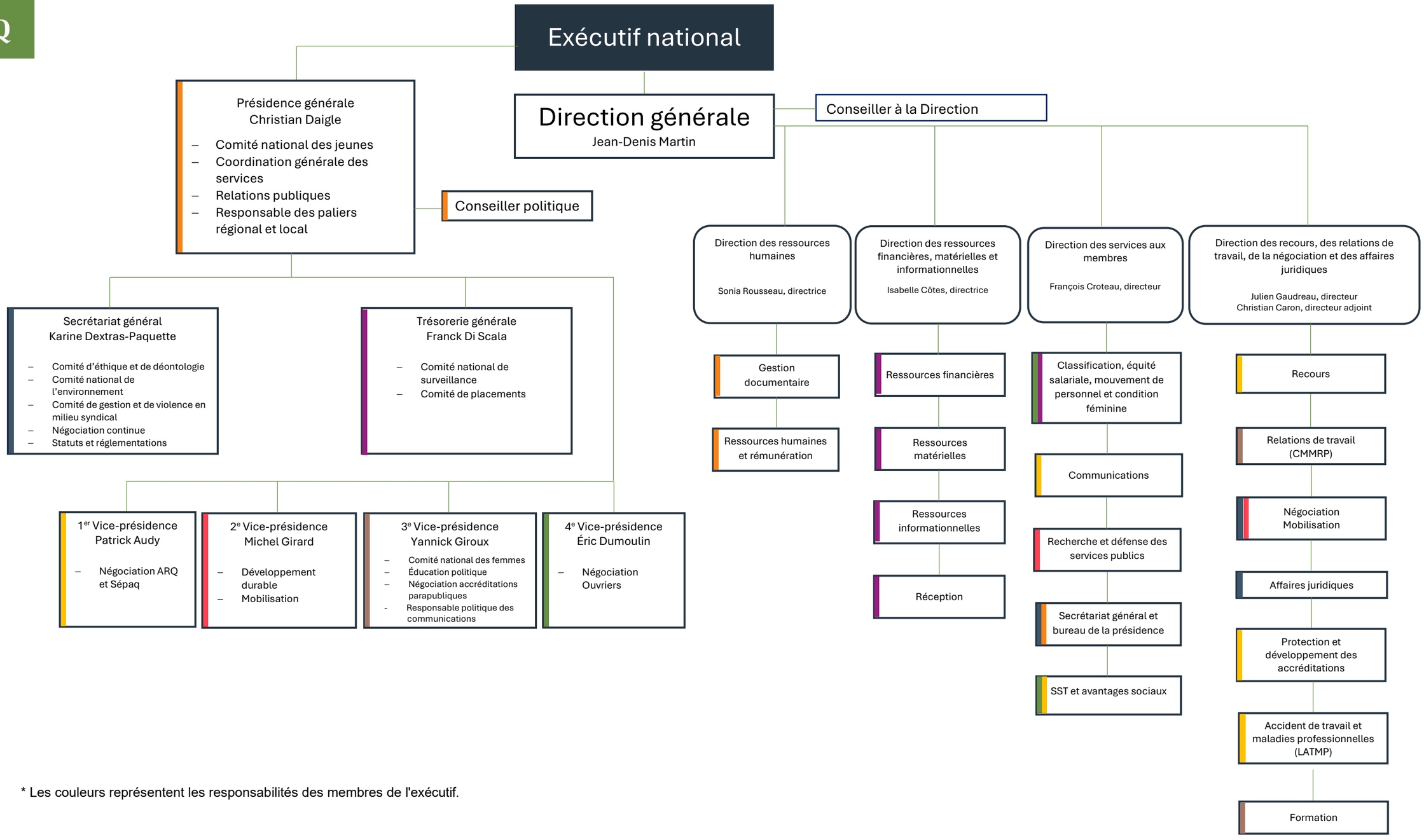

* Les couleurs représentent les responsabilités des membres de l'exécutif.